

## Keuringsverslag van een elektrische laagspanning- en zeer lage spanningsinstallatie

### CONFORM

Datum keuring: 17/03/2025

Inspecteur: Christoph Ghys

Mentor:

Installateur: De Smet Cédric

ID-label:

Klantreferentie:

B.T.W. nr.: BE 0795 817 197

Merk en type meettoestel: Metrel MI 3155

Serienummer: 21251293

Datum verslag: 17/03/2025

#### Plaats van het onderzoek

Straatnaam Hendrik Consciencestraat  
Huisnummer 63  
Busnummer  
Postcode 9600  
Gemeente RONSE  
Land België

#### Eigenaar

Naam  
Straatnaam Hendrik Consciencestraat  
Huisnummer 63  
Busnummer  
Postcode 9600  
Gemeente RONSE  
Land België

#### Installateur

Naam De Smet Cédric  
BTW nr. BE 0795 817 197  
Telefoonnummer +32 473 39 66 41  
E-mail desmetcedric@hotmail.com

Type : woning

EAN : 541448820069796010

Teller Nr.: : 1SAG1100662147

Afbeelding schakel- en verdeelbord:



#### Aard onderzoek:

Controlebezoek van een huishoudelijke installatie volgens (KB 08/09/2019) - AREI Boek 1- 6.5. en 4.2.4.3.

Netbeheerder: FLUVIUS

Spanning: 1-230V

Meter / bord verbinding: 10 mm²

Max beveiliging: 40 A

Aantal borden: 1

Aantal kringen: 14

Aardelektrode: Verticaal of schuin in de grond gedreven staven, pennen of geleiders

Ri algemeen: 111,3 MΩ

RE: 18,07 Ω

OK

OK



**DIFFERENTIEELSTROOMINRICHTING**

$I\Delta$ (mA)	In (A)	In - andere (A)	I <sub>zt</sub>	Type	Beveiligde kringen	Test	x 2,5
300	40		22,5kA2s (3000A)	A	14	OK	OK
30	40		22,5kA2s (3000A)	A	5	OK	OK
30	40		22,5kA2s (3000A)	A	7	OK	OK

**BESCHRIJVING INSTALLATIE**

Aantal kringen	Curve	Bescherming IN (A)	(andere)	P	Sectie (mm <sup>2</sup> )
Zie schema	-	-	-	-	-
<b>Visueel nazicht (algemeen)</b>	OK	<b>Directe aanraking</b>	OK	<b>Indirecte aanraking</b>	OK
<b>Aansluitingen</b>	OK	<b>schema in bijlage door Aceg vzw</b>	NA		
<b>Equipotentiale verbindingen</b>	OK	<b>Doorsnede geleiders</b>	OK		
<b>Continuïteit</b>	OK	<b>Verlichting / toestellen</b>	NVT		

**OPMERKINGEN - INBREUKEN - NOTA'S**

N2 Geen inbreuken vastgesteld.

**BESLUIT**

- De elektrische installatie voldoet aan de voorschriften van het KB 08/09/2019 - AREI Boek 1. Het volgende controlebezoek is te voorzien voor 17/3/2050
- De nodige maatregelen werden genomen, zodat de ingangsklemmen van de automatische differentieelstroominrichting, geplaatst aan het begin van de installatie, ontoegankelijk zijn gemaakt door verzegeling.
- Het (de) eendraadsschema(s) en het (de) situatieplan(nen) werd(en) door het erkend organisme voor gezien getekend.

Deze pdf-versie van het keuringsverslag is de originele versie en mag worden verspreid..

Aantal bijlage(n):

**VRIJGAVE VAN HET KEURINGSVERSLAG**

Inspectietijd: van 13:11 tot 13:49

De inspecteur Christoph Ghys

Christoph Ghys  
ACEG VZW - #285

**Plichten van de eigenaar, beheerder, huurder voor de installatie onderworpen aan het AREI Boek 1 afdeling 9.1.2.**

Het verslag dient te worden bewaard in het dossier van de elektrische installatie.

Elke wijziging dient te worden vermeld in het elektrisch dossier.

Elk ongeval overkomen van personen en te wijten, rechtsreeks of onrechtstreeks, aan de aanwezigheid van de elektrische installatie dient onmiddellijk meegedeeld te worden aan de algemene Directie Energie van de Federale Overheidsdienst Economie.

**Kwaliteit**

De reproductie van dit document is enkel toegelaten in zijn integrale vorm en enkel met het schriftelijk akkoord van het controleorganisme en de aanvrager.

De keuring beperkt zich tot de zichtbare en normaal toegankelijke delen van de installatie.

Voor vragen of algemene voorwaarden verwijzen wij graag naar [www.aceg.be](http://www.aceg.be)

BE53 0689 0209 2953 | BTW BE0839.866.481

**Stappenplan voor een installatie die conform is:**

Stap 1	Stap 2	Stap 3	Stap 4
Lees dit proces-verbaal zorgvuldig en besteed aandacht aan de eventuele nota's	Als u grote wijzigingen of uitbreidingen aan de installatie aanbrengt, moet u deze laten controleren.	De volgende periodieke keuring is voorzien voor 17/3/2050	ACEG staat tot uw dienst voor alle noodzakelijke keuringen.





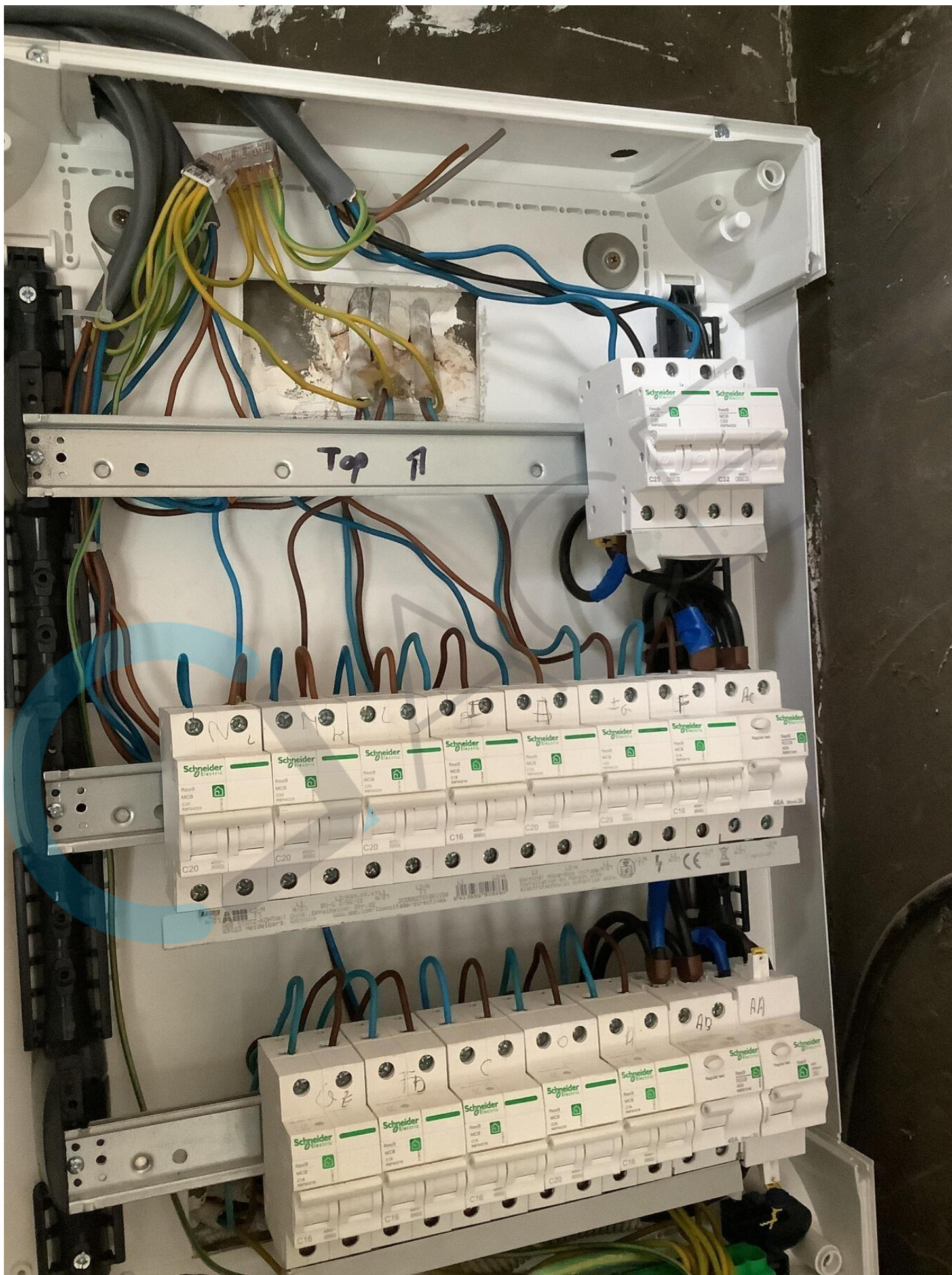













# Elektrisch Dossier

EAN: 541448820069796010

230V

17/03/2025

---

## Installatie Adres

9600 Ronse  
Hendrik Consciencestraat 63

## Installateur

Cédric De Smet  
Kloosterstraat 2/2  
9620 Erwetegem  
desmetcedric@hotmail.com  
0795.187.197



---

Legende .....	p.1
Eéndraadschema .....	p.2-p.3
Situatieschema .....	p.4-p.6
Ontwerp .....	p.7



**Installatie Adres**

Naam:  
Adres: Hendrik Consciencestraat 63  
Adres: 9600 Ronse

**Installateur**

Naam: Cédric De Smet  
Adres: Kloosterstraat 2/2  
Adres: 9620 Erwetegem

E-Mail: [desmetcedric@hotmail.com](mailto:desmetcedric@hotmail.com)  
BTW nr.: 0795.187.197

**Handtekening Installateur**

Nummer:  
Verslag Nummer:  
Handtekening:

**Contracteur**

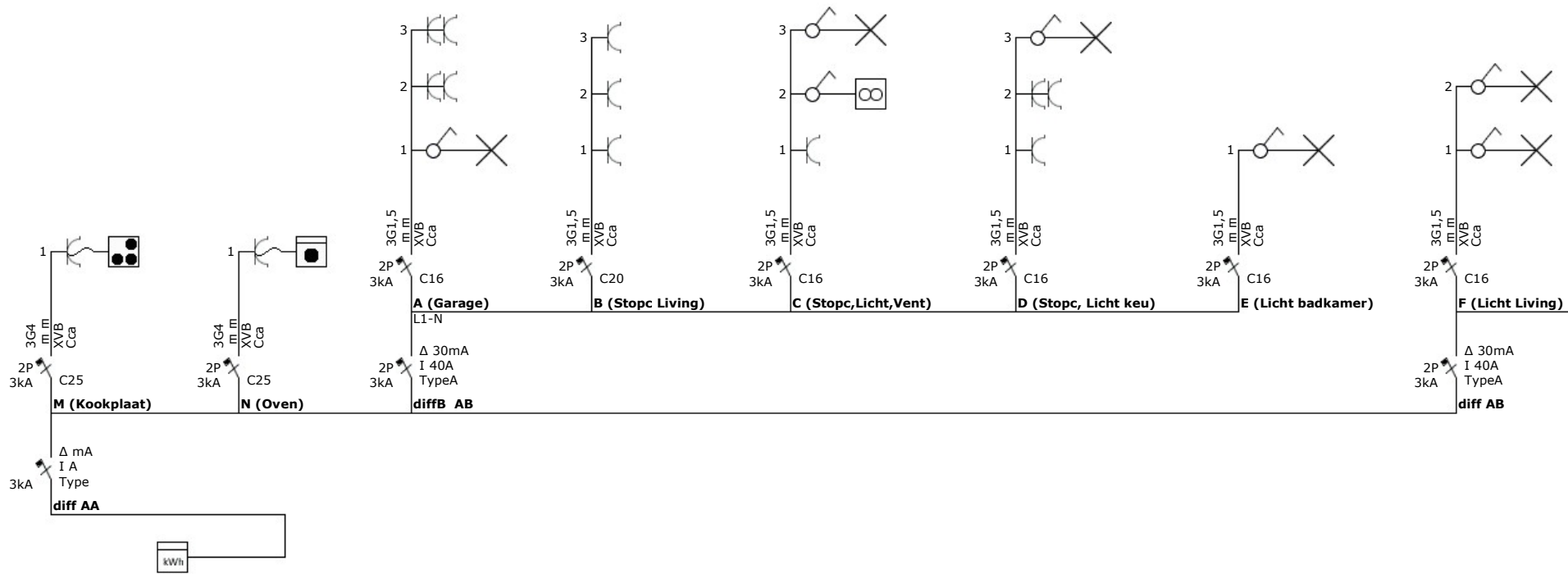

**Installatie Adres**

Naam:  
Adres: Hendrik Consciencestraat 63  
Adres: 9600 Ronse

**Installateur**

Naam: Cédric De Smet  
Adres: Kloosterstraat 2/2  
Adres: 9620 Erwetegem

E-Mail: desmetcedric@hotmail.com  
BTW nr.: 0795.187.197



**Handtekening Installateur**

Nummer:  
Verslag Nummer:  
Handtekening:





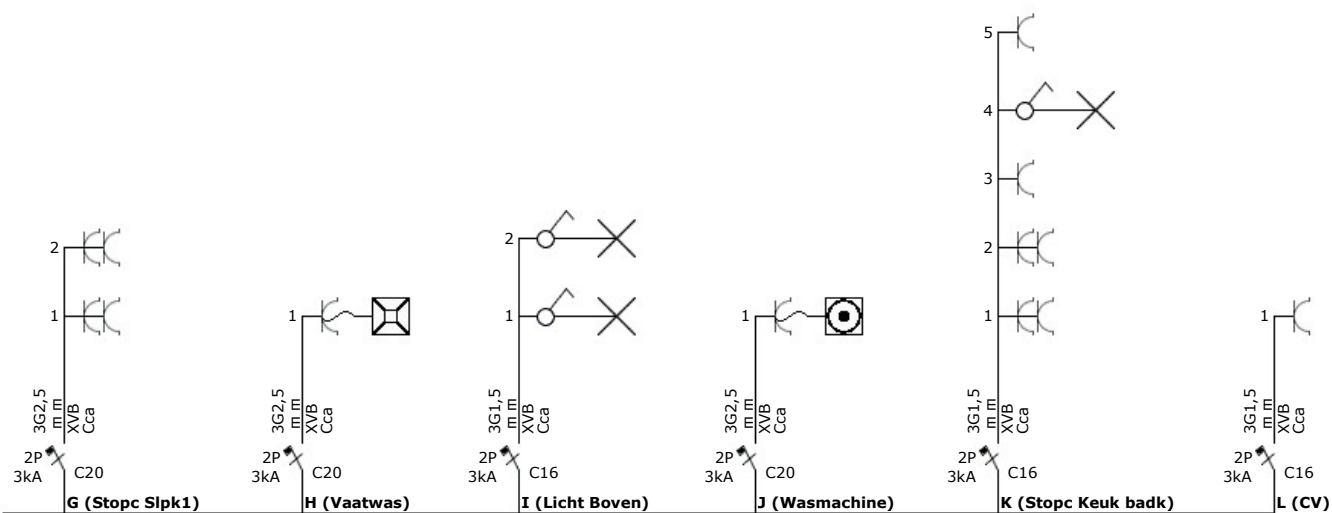

## Installatie Adres

Naam:  
Adres: Hendrik Consciencestraat 13  
Adres: 9600 Ronse

## Installateur

Naam: Cédric De Smet  
Adres: Kloosterstraat 2/2  
Adres: 9620 Erwetegem

E-Mail: desmetcedric@hotmail.com  
BTW nr.: 0795.187.197



## Handtekening Installateur

Nummer:  
Verslag Nummer:  
Handtekening:

Comptaris  
  
 De Smet  
 0473 38 66 41

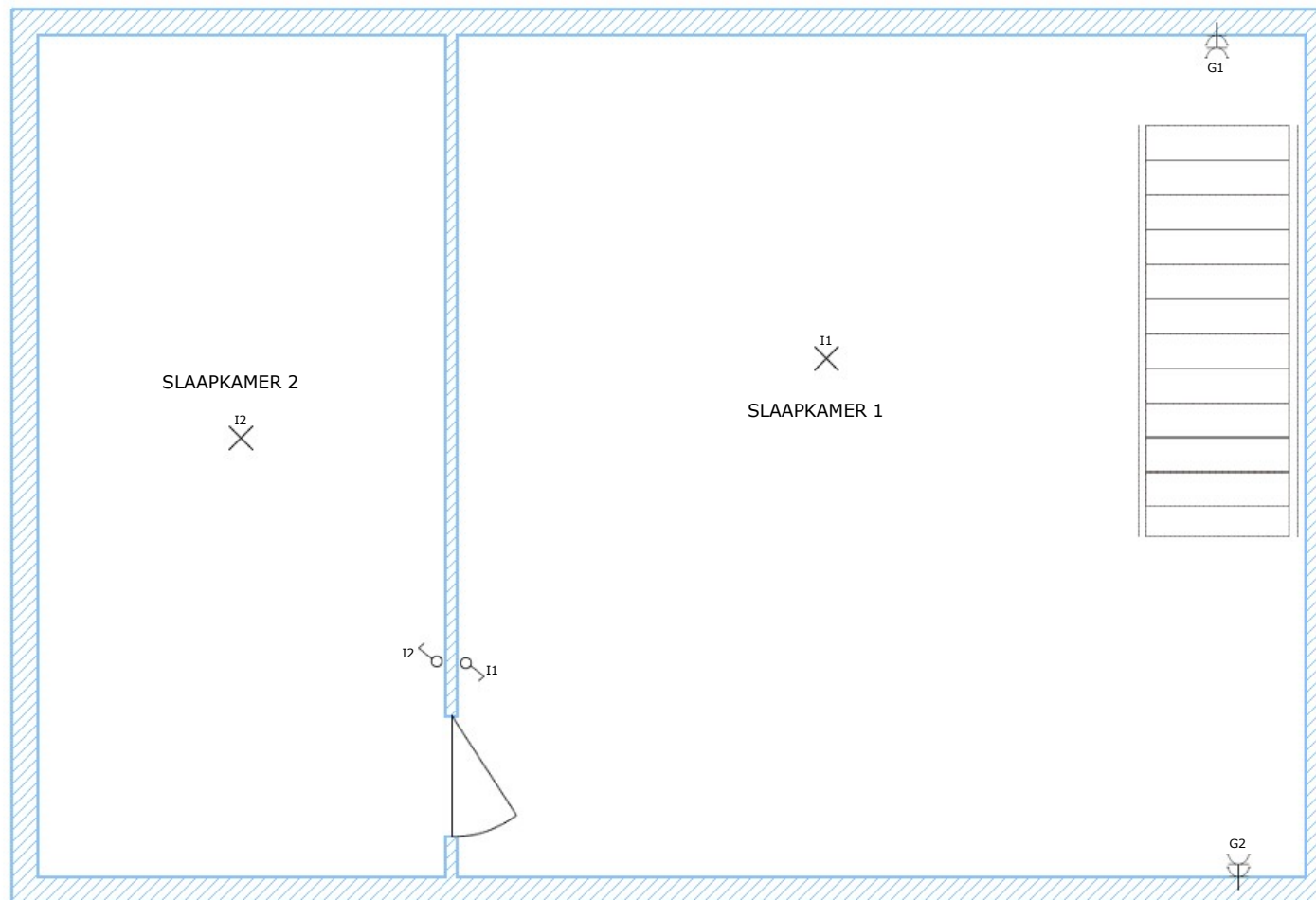

**Installatie Adres**

Naam:  
Adres: Hendrik Consciencestraat 63  
Adres: 9600 Ronse

**Installateur**

Naam: Cédric De Smet  
Adres: Kloosterstraat 2/2  
Adres: 9620 Erwetegem

E-Mail: desmetcedric@hotmail.com  
BTW nr.: 0795.187.197



**Handtekening Installateur**

Nummer:  
Verslag Nummer:  
Handtekening:

*[Handwritten signature]*  
CLACEG  
Energie & Gas

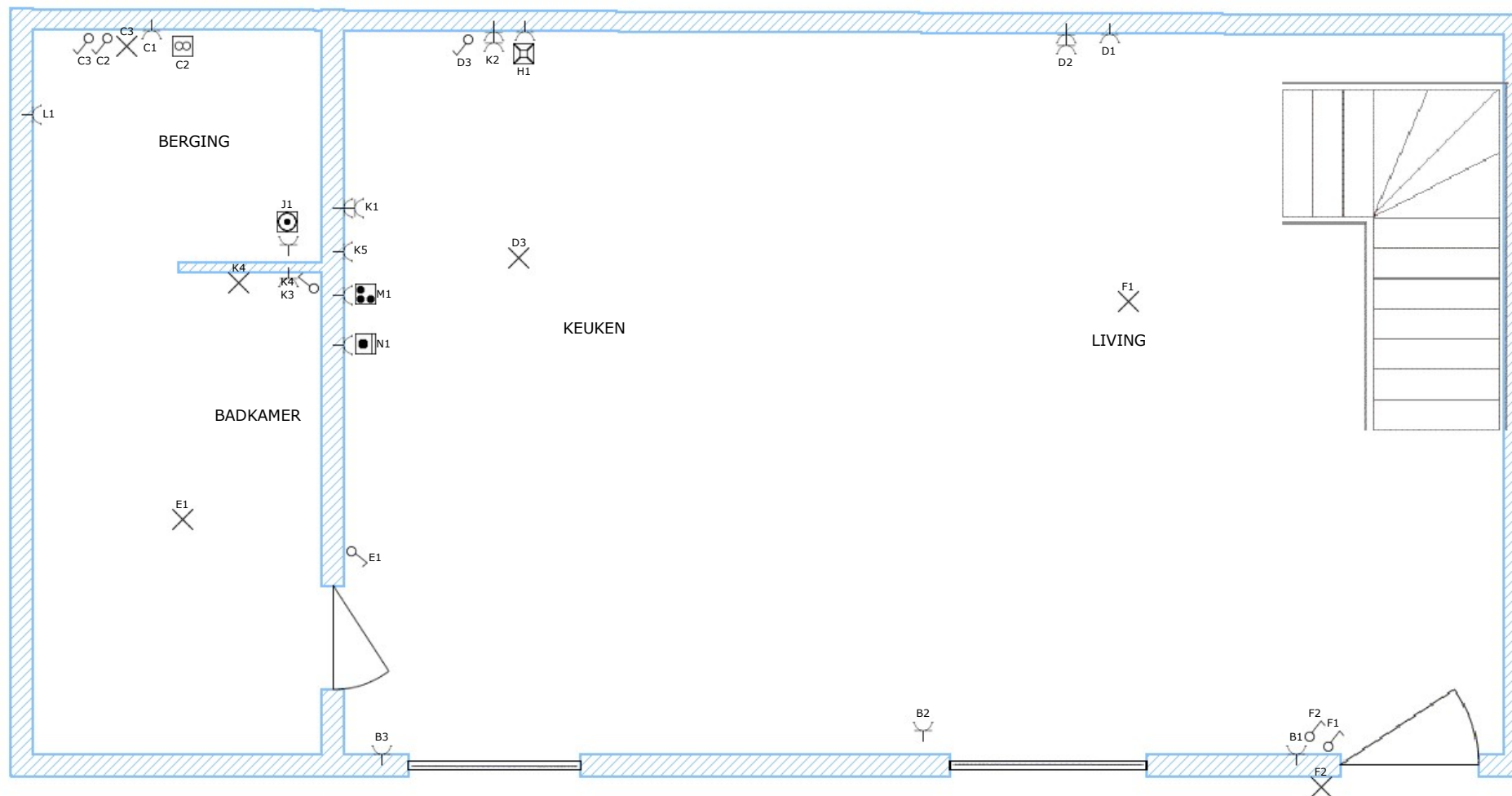

**Installatie Adres**

Naam:  
Adres: Hendrik Consciencestraat 63  
Adres: 9600 Ronse

**Installateur**

Naam: Cédric De Smet  
Adres: Kloosterstraat 2/2  
Adres: 9620 Erwetegem

E-Mail: desmetcedric@hotmail.com  
BTW nr.: 0795.187.197

**Handtekening Installateur**

Nummer:  
Verslag Nummer:  
Handtekening:

Controleur  
  
 ACEG  
 Christiaan 0944

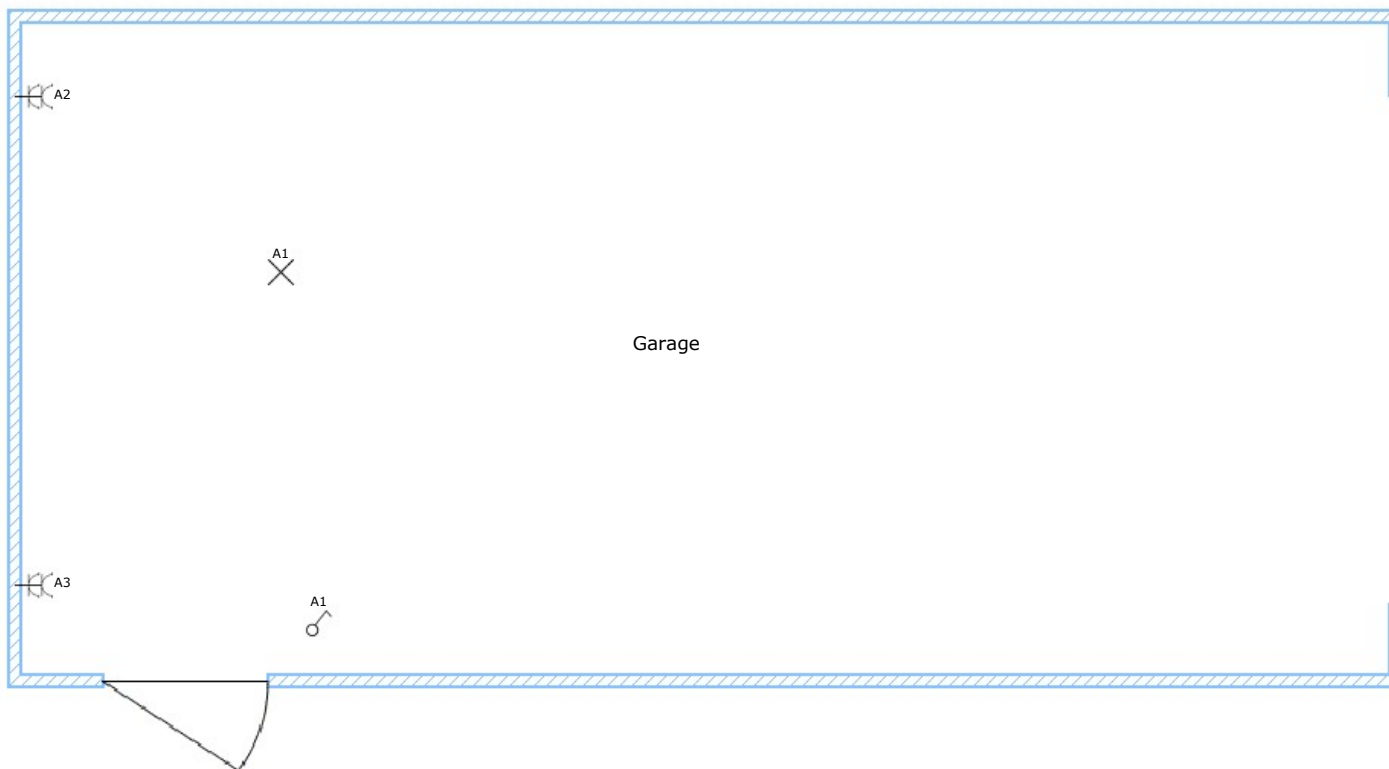

**Installatie Adres**

Naam:  
Adres: Hendrik Consciencestraat 63  
Adres: 9600 Ronse

**Installateur**

Naam: Cédric De Smet  
Adres: Kloosterstraat 2/2  
Adres: 9620 Erwetegem

E-Mail: desmetcedric@hotmail.com  
BTW nr.: 0795.187.197



**Handtekening Installateur**

Numer:   
Verslag Nummer:   
Handtekening:

*Cédric De Smet*  
CEEG  
Energieadvies  
1980



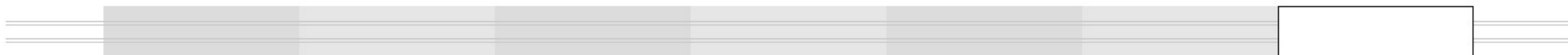
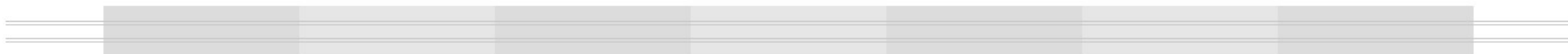
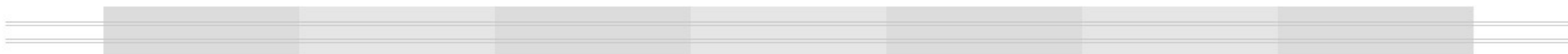

**Installatie Adres**

Naam:  
Adres: Hendrik Consciencestraat 63  
Adres: 9600 Ronse

**Installateur**

Naam: Cédric De Smet  
Adres: Kloosterstraat 2/2  
Adres: 9620 Erwetegem

E-Mail: [desmetcedric@hotmail.com](mailto:desmetcedric@hotmail.com)  
BTW nr.: 0795.187.197



**Handtekening Installateur**

**Controleur**

Nummer:  
Verslag Nummer:  
Handtekening: